

# GROVE®

# GMK4080-1

## product guide

 80 tonnes

 51 m

 8,7 - 21 m

 75 m



All-Terrain Crane • AT-Kran • Grue Automotrice Routière  
Grúa Todo Terreno Rapida • Gru Fuoristrada Veloci

<b>Specification</b>	<b>3</b>
<b>Technische Daten</b>	<b>4</b>
<b>Caractéristiques techniques</b>	<b>5</b>
<b>Características</b>	<b>6</b>
<b>Caratteristiche</b>	<b>7</b>
<b>Data • Daten • Caractéristiques • Datos • Dati</b>	<b>8</b>
<b>Dimensions • Abmessungen • Enncombrement • Dimensiones • Dimensioni</b>	<b>9</b>
Counterweight • Gegengewicht • Contrepoids • Contrapesos • Contrappesi	<b>10</b>
<b>Load charts • Traglasten • Capacités de levage • Capacidades • Capacità</b>	
Notes • Hinweise • Notes • Notas • Note	<b>11</b>
Working Range • Arbeitsbereiche • Diagramme de levage • Gama de trabajo • Area di lavoro	<b>12</b>
Telescopic Boom • Teleskopausleger • Flèche principale • Pluma telescópica • Braccio telescopico	<b>13</b>
Lattice extension • Auslegerverlängerung • Extension treillis • Extensión de pluma • Jib	<b>16</b>
<b>Notes • Hinweise • Notes • Notas • Note</b>	
Symbols • Symbolerklärung • Glossaire des symboles • Glosario de símbolos • Glossario dei simboli	<b>23</b>



Manitowoc Crane CARE is the Manitowoc Crane Group's unparalleled product support organisation. Manitowoc Crane CARE combines all aspects of parts, service, technical documentation, technical support and training into one organisation. The program includes all of the Manitowoc Crane Group's brands, which include, Potain, Grove, Manitowoc, Manlift and National Crane.

For the care of your crane and the prosperity of your business, Manitowoc Crane CARE is your single source for customer support. Wherever, whenever, whatever – we're there.

Manitowoc Crane CARE vereint alle Serviceleistungen der Manitowoc Crane Group im Produktsupport vor und nach dem Verkauf: Ersatzteile, Service, technische Dokumentation, technischer Support und Schulung, alles unter einem Dach. Dieser Service erstreckt sich auf alle Marken der Manitowoc Crane Group: Potain, Grove, Manitowoc, Manlift und National Crane.

Damit Ihr Kran leistungsfähig bleibt und Ihr Erfolg gesichert ist, bietet Ihnen Manitowoc Crane CARE einen umfassenden Support aus einer Hand. Zu jeder Zeit, an jedem Ort, für jeden Fall – wir sind für Sie da.

Organisation hors pair dédiée au support technique des produits de Manitowoc Crane Group, Manitowoc Crane CARE réunit au sein d'une même entité tous les aspects du service : pièces de rechange, service après-vente, publication technique, assistance technique et formation. Ce programme s'adresse à toutes les marques de Manitowoc Crane Group : Potain, Grove, Manitowoc, Manlift et National Crane.

Pour assurer l'entretien de vos grues et la prospérité de votre entreprise, Manitowoc Crane CARE constitue votre unique interlocuteur du service à la clientèle. Où que vous soyez, quel que soit votre besoin, vous pouvez toujours compter sur nous !

Manitowoc Crane CARE, es la organización post-venta y soporte técnico de Manitowoc Crane Group. Manitowoc Crane CARE combina todos los aspectos de piezas de repuesto, servicio, documentación técnica, apoyo técnico y formación en un único lugar. El programa también incluye todas las ramas Manitowoc Crane Group que engloba Potain, Grove, Manitowoc, Manlift y National Crane.

Para el cuidado de su grúa y la prosperidad de su negocio, Manitowoc Crane CARE, es la forma más sencilla de ayudarle. Donde sea y cuando sea, nosotros estamos allí.

Manitowoc Crane CARE è l'ineguagliabile organizzazione di supporto di Manitowoc Crane Group. Manitowoc Crane CARE gestisce tutte le attività legate a pezzi di ricambio, documentazione tecnica, assistenza tecnica e formazione riunite in un unico punto di riferimento. Questo servizio è attivo per tutti i marchi di Manitowoc Crane Group e precisamente Potain, Grove, Manitowoc, Manlift e National Crane.

Per l'assistenza delle Vostre gru e per la redditività dei Vostri affari, Manitowoc Crane CARE è l'insostituibile Vostra risorsa in questo settore. In ogni posto, tutte le volte, per qualsiasi necessità – noi ci siamo

## Superstructure

### Boom

11,0 m to 51,0 m six section TWIN-LOCK™ boom.  
Maximum tip height 54,0 m.

### Boom elevation

1 cylinder with safety valve, boom angle from -3° to +82°.

### Load moment and independent anti-two block system

Load moment and independent anti-two block system with audio visual warning and control lever lock-out. These systems provide electronic display of boom angle, length, radius, tip height, relative load moment, maximum permissible load, load indication and warning of impending two-block condition with lock-out hoist function.

### Cab

**Aluminium**, tiltable (approx. 20°), full vision, safety glass, adjustable operator's seat with suspension, engine-independent heater. Armrest-integrated crane controls. Ergonomically arranged instrumentation and crane operating controls. Drive/steer controls.

### Slewing

2 slewing gears with axial piston motors, planetary gear, service brake and holding brake.

### Counterweight

9,3 tonnes, consisting of various sections. Hydraulic removal system.

### Hydraulic system

2 separate circuits, 1 axial piston variable displacement pump (load sensing), with electronic power limiting control and 1 gear pump for slewing. Thermostatically controlled oil cooler. Tank capacity: 680 l.

### Control system

Full electronic control of all crane movements using electrical control levers with automatic reset to zero. Integrated with the LMI and engine management system by CAN-BUS. ECOS system with graphic display.

### Hoist

Axial piston motor with planetary gear and brake. Drum rotation indicator.

### Electrical system

Three-phase alternator 28 V/80 A, 2 batteries 12 V/170 Ah.

### \* Optional equipment

Bi-fold swingaway, 8,7/15 m with hydraulic offset and luffing under load (0°-40°), controlled from the crane cab. Bi-fold swingaway, 8,7/15 m (manual offset 0°, 20°, 40°). Lattice extension, 21 m - includes 6m fixed non-offsettable section plus 8,7/15 m swingaway (see above). Additional 10 tonnes counterweight (total counterweight 19,3 tonnes). Auxiliary hoist.

## Carrier

### Chassis

Special 4-axle chassis, all-welded torsion-resistant box type construction in high strength steel.

### Outriggers

4 double hydraulically telescoping beams with vertical cylinders and outrigger pads. Independent horizontal and vertical movement control on each side of the carrier. Electronic level indicator with automatic levelling system.

### Engine

Mercedes-Benz OM501LA, diesel, 6 cylinders, water cooled, turbocharged, 290 kW (389 HP) at 1800 rpm (80/1269 EWG - fan loose). Max. torque: 1850 Nm at 1080 rpm. Fuel tank capacity: 400 l. Engine emission: EUROMOT / EPA / CARB tier (non road).

### Transmission

ZF-AS TRONIC automatic, 12 forward and 2 reverse speeds. Two speed transfer case with inter-axle differential lock.

### Drive/Steer

8 x 6 x 8

### Axle lines

4 axle lines. 1, 3 and 4 are driven steering axle lines, the 2nd is a steering axle line.

### Suspension

**MEGATRAK®**. All wheels with independent hydropneumatic suspension and hydraulic lockout. Longitudinal and transverse level control with automatic on-highway levelling system. Range +170 mm/-130 mm.

### Tyres

8 tyres, 14.00 R25.

### Steering

Dual circuit, hydraulic power assisted steering with emergency steering pump. Axle lines 1, 2, and 4 steer on highway. Separate steering of the 3rd, and 4th axle line for all wheel steering and crabbing.

### Brakes

Service brake: pneumatic dual circuit, acting on all wheels, air dryer. Anti-lock braking system (ABS). Permanent brake: exhaust brake and constant throttle brake. Parking brake: pneumatically operated spring-loaded brake acting on axle lines 2 and 4.

### Cab

**Aluminium**, 2-man-design, safety glass, driver and passenger seat with hydraulic suspension, engine-dependent hot water heater. Complete instrumentation and driving controls.

### Electrical system

Three-phase alternator 28 V/100A, 2 batteries 12 V/170 Ah. Lighting system and signals 24 V.

### \* Optional equipment

8 x 8 x 8.

Electric driveline retarder.

8 tyres, 16.00 R25 (vehicle width 2,75 m).

8 tyres, 20.5 R25 (vehicle width 2,88 m).

Engine-independent hot water heater, with engine pre-heater.

\*Further optional equipment upon request.

## Kranoberwagen

### Teleskopausleger

Von 11,0 m bis 51,0 m ausfahrbarer, sechsteiliger, TWIN-LOCK™ Ausleger. Maximale Rollenhöhe 54,0 m.

### Wippwerk

1 Zylinder mit Sicherheits-Rückschlagventil. Auslegerverstellwinkel -3° bis +82°.

### Elektronischer Lastmomentbegrenzer und unabhängiges Hubendschalter System

Elektronischer Lastmomentbegrenzer mit hör- und sichtbarer Vorwarnung sowie automatischer Abschaltung, Digitalanzeige für tatsächliche und zulässige Belastung, Ausladung und diverse Zustände. Unabhängiges Hubendschalter-System mit Abschaltfunktion.

### Kranfahrerkabine

Aluminium-Kabine, Vollsicht, ca. 20° kippbar, Sicherheitsglas, verstellbarer Fahrersitz mit Dämpfung. In Armlehnen integrierte Kransteuereinrichtung. Ergonomisch angeordnete Steuer- und Kontrolleinrichtungen. Motorunabhängige Heizung. Fahr- und Lenkeinrichtung.

### Drehwerk

2 Drehwerke mit Axialkolbenmotoren, Planetengetriebe, Betriebs- und Haltebremse.

### Gegengewicht

9,3 t bestehend aus mehreren Teilen. Hydraulisches Rüstsystem.

### Hydrauliksystem

2 separate Kreisläufe, 1 Axialkolben-Verstellpumpe (Load-Sensing) mit elektronischer Grenzlastregelung und 1 Zahnradpumpe für das Drehwerk. Thermostatisch gesteuerter Ölkühler. Tankvolumen: 680 l Hydrauliköl.

### Steuerung

Voll elektronische Steuerung aller Bewegungen mit elektrischen Kreuzsteuerhebeln mit automatischer Nullstellung, verbunden mit der LMB und dem Motormanagement System über einen CAN-BUS. ECOS System mit grafischer Anzeige.

### Hubwerk

Axialkolbenmotor mit Planetengetriebe und Bremse. Hubwerksdrehmelder.

### Elektrische Anlage

Drehstromlichtmaschine 28 V/80 A, 2 Batterien 12 V/170 Ah.

### \* Zusatzausrüstung

Doppelklappspitze 8,7/15 m. Abwinklung (0° - 40°). Aus der Kranfahrerkabine hydraulisch einstellbar und unter Teillast wippbar. Doppelklappspitze 8,7/15 m (0°, 20°, 40° manuell abwinkelbar). Auslegerverlängerung, Gitterkonstruktion 21 m, bestehend aus 8,7/15 m Doppelklappspitze (siehe oben) und einem 6 m Verlängerungsstück. Zusatzgegengewicht 10 t (Gesamtgegengewicht 19,3 t). Hilfshubwerk.

## Kranunterwagen

### Rahmen

4-Achs-Spezialfahrzeug, geschweißte, torsionssteife Kastenkonstruktion aus hochfestem Feinkornstahl.

### Abstützung

4 hydraulisch doppelt teleskopierbare Schiebeträger mit Abstützzyllindern und Abstützplatten, beidseitig vom Unterwagen aus einzeln horizontal und vertikal steuerbar. Elektronische Niveauanzeige mit automatischer Nivellierung.

### Motor

Mercedes-Benz OM501LA, 6 Zylinder Diesel, wassergekühlt mit Abgasturbolader, 290 kW (389 HP) bei 1800 min<sup>-1</sup> (80/1269/EWG Ventilator lose), max. Drehmoment 1850 Nm bei 1080 min<sup>-1</sup>. Kraftstoffbehälter: 400 l. Motoremission: EUROMOT / EPA / CARB (non road).

### Getriebe

ZF-AS TRONIC Getriebeautomat, 12 Gänge vorwärts und 2 Gänge rückwärts. 2 stufiges Verteilergetriebe mit Längsdifferentialsperre.

### Antrieb/Lenkung

8 x 6 x 8.

### Achslinien

4 Achslinien, Achslinie 1, 3 und 4 gelenkt und angetrieben. Achslinie 2 gelenkt.

### Federung

MEGATRAK®. Alle Räder in Einzelradaufhängung, hydropneumatische Federung und hydraulische Blockierung. Neigungsverstellung in alle Richtungen und automatische Straßenfahrniveaueinstellung. Federweg +170mm/-130mm.

### Bereifung

8 Reifen, Größe 14.00 R25.

### Lenkung

Zweikreis-Hydraulenklung mit Notlenkpumpe. Während der Straßenfahrt werden die 1., 2. und 4. Achse gelenkt. Separate Lenkung der 3. und 4. Achslinie für Allradlenkung und Krabbengang.

### Bremsen

Betriebsbremse: pneumatische Zweikreisbremse, auf alle Räder wirkend, Lufttrockner. Automatischer Blockier-Verhinderer (ABV). Dauerbremse: Motorklappenbremse mit Konstantdrossel. Feststellbremse: druckluftbetätigte Federspeicherbremse auf 2. und 4. Achslinie wirkend.

### Fahrerhaus

Aluminium, 2-Mann-Fahrerhaus, Sicherheitsglas, hydraulisch gedämpfter Fahrer- und Beifahrersitz, motorabhängige Warmwasserheizung. Kontroll- und Bedienungseinrichtung für Fahrbetrieb.

### Elektrische Anlage

Drehstromlichtmaschine 28 V/100 A, 2 Batterien 12 V/170 Ah, Beleuchtung und Signaleinrichtung 24 V.

### \* Zusatzausrüstung

8 x 8 x 8.

Elektrische Wirbelstrombremse.

8 Reifen, Größe 16.00 R25 (Fahrzeugbreite 2,75 m).

8 Reifen, Größe 20.5 R25 (Fahrzeugbreite 2,88 m).

Motorunabhängige Warmwasser-Standheizung mit Motorvorwärmung.

\*Weitere Zusatzausrüstungen auf Anfrage

## Superstructure

### Flèche

Flèche six éléments, de 11,0 m à 51,0 m, à télescopage TWIN-LOCK™. Hauteur maximum de tête de flèche 54,0 m.

### Relevage

1 vérin avec clapet anti-retour, angle de relevage de - 3° à +82°.

### Contrôleur d'état de charge et dispositif de fin de course haute crochet indépendant

Equipements électroniques de contrôle de charge et de fin de course haute crochet indépendants avec dispositifs de signalisation sonore et visuelle et de coupure des mouvements. Affichage digital d'angle et de longueur de flèche, de portée, de hauteur de tête de flèche, de moment relatif, de charge maximum autorisée, d'état de charge et d'approche de fin de course haute crochet avec coupure du mouvement de montée de treuil.

### Cabine

Cabine **Aluminium**, inclinable (angle d'inclinaison environ 20°) panoramique, verre de sécurité, siège réglable à suspension, chauffage autonome. Manipulateurs de commandes de grue intégrés aux accoudoirs. Disposition ergonomique de l'instrumentation et des commandes. Commandes de translation et direction.

### Orientation

2 reducteurs d'orientation avec moteurs à pistons axiaux, frein principal et frein de retenue.

### Contrepoids

Contrepoids modulaire de 9,3 tonnes de poids total et système de dépose hydraulique.

### Système hydraulique

Système hydraulique comportant 2 circuits séparés, 1 pompe à pistons axiaux, à débits variables avec dispositif de régulation de puissance électronique et 1 pompe à engrenages pour l'orientation. Refroidisseur d'huile à commande thermostatique. Volume du réservoir : environ 680 l.

### Commandes de grue

Commandes de grue électroniques par manipulateurs électriques avec retour au neutre automatique. Ces commandes sont reliées au contrôleur d'état de charge et au dispositif de gestion du moteur thermique par système CAN-BUS. Système ECOS avec affichage graphique

### Treuil de levage

Treuil avec tambour rainuré, réducteur à planétaires, frein multidisque, moteur à pistons axiaux et indicateur de rotation.

### Installation électrique

Alternateur triphasé 28 V/80 A et 2 batteries 12 V/170 Ah.

### \* Equipements optionnels

Extension treillis à repliage latéral double de 8,7/15 m – avec déport hydraulique et inclinaison sous charge (0°-40°) commandés depuis la cabine. Extension treillis à repliage latéral double de 8,7/15 m (inclinable à 0°, 20°, 40°). Extension treillis de 21 m constituée de : extension treillis double (voir ci-dessus) plus éléments intermédiaires de 6 m. Contrepoids supplémentaire de 10 t (Contrepoids total 19,3 t). Treuil auxiliaire.

## Porteur

### Châssis

Porteur spécial, « 4 lignes d'essieux », mécanosoudé, type caisson, en acier à haute limite élastique.

### Calage

4 poutres double-étage à télescopage hydraulique, avec vérins et patins d'appui. Commande indépendante des mouvements verticaux et horizontaux sur à niveau électronique les deux côtés du porteur. Indicateur de niveau électronique avec système de mise à niveau automatique.

### Moteur

Moteur Diesel Mercedes-Benz OM501LA, 6 cylindres suralimenté, refroidi par eau et développant 290 kW (389 CV) à 1800 min<sup>-1</sup> (80/1269 EWG - ventilateur débrayable). Couple maxi 1850 Nm à 1080 min<sup>-1</sup>. Capacité du réservoir : env. 400 l. Conformité aux normes de pollution EUROMOT / EPA / CARB (tout terrain).

### Boite de vitesses

Boîte de vitesses automatique ZF-AS TRONIC, 12 rapports de marche avant et 2 rapports de marche arrière. deux etages boîte de transfert avec blocage inter-pontsl.

### Direction/Transmission

8 x 6 x 8.

### Lignes d'essieu

4 « lignes d'essieux », « Lignes d'essieux » 1, 3, et 4 directrices et motrices, « lignes d'essieux » 2 directrices.

### Suspension

Suspension hydropneumatique à roues indépendantes **MEGATRAK®**, et dispositif de verrouillage. Commandes de mise à niveau longitudinal et transversal. Dispositif de mise à niveau automatique en position route. Débattement: +170 mm/-130 mm.

### Pneumatiques

8 pneumatiques 14.00 R25.

### Direction

Direction assistée à double circuit et pompe de secours. « Lignes d'essieux » 1, 2 et 4 directionnelles sur route. Direction indépendante pour les « lignes d'essieu » 3 et 4 pour réduction du diamètre de braquage et déplacement latéral (marche en crabe).

### Freins

Frein de service pneumatique à double circuit agissant sur toutes les roues. Dessiccateur. Dispositif anti-blocage (ABS). Ralentisseur par clapet sur échappement et décalage de la distribution. Frein de stationnement à ressorts commandé pneumatiquement agissant sur les « lignes d'essieux » 2 et 4.

### Cabine

Cabine bi-place en **aluminium** avec vitrage de sécurité, siège conducteur suspendu, chauffage à eau chaude alimenté par le moteur et instrumentation complète pour le contrôle et la conduite de la machine.

### Installation électrique

Alternateur triphasé 28 V/100 A et 2 batteries 12 V/170 Ah, équipement d'éclairage et de signalisation routière : 24 V.

### \* Equipements optionnels

Configuration 8 x 8 x 8

Frein électromagnétique.

8 pneumatiques 16.00 R25 (largeur du véhicule 2,75 m).

8 pneumatiques 20.5 R25 (largeur du véhicule 2,88 m).

Chauffage auxiliaire à eau chaude indépendant avec dispositif de préchauffage moteur.

\*Autres équipements optionnels sur demande

## Características

6

### Superestructura

#### Pluma

De 11,0 m a 51,0 m seis secciones tramos de telescopaje TWIN-LOCK™. Altura máxima en punta 54,0 m.

#### Elevación de pluma

Un cilindro con válvula de seguridad. Angulo de pluma desde -3° hasta +82°.

#### Sistema Indicador del Momento de Carga y de Final de Carrera del Gancho

Sistema Indicador del Momento de Carga y de Final de Carrera del Gancho, con alarma audio-visual y bloqueo automático de las palancas. Este sistema incluye pantalla digital con indicación de ángulo de pluma, longitud, radio, altura de cabeza de pluma, momento de carga relativo, carga máxima permisible, carga real y alarma de fin de carrera del gancho con bloqueo del movimiento de elevación.

#### Cabina

De Aluminio, basculable (approx. 20°) amplia visibilidad, cristales de seguridad, asiento del operador ajustable y con suspensión. Calefacción independiente del motor. Controles de la grúa integrados en el apoya-brazos. Controles de operación de la grúa e instrumentación ergonómicamente situados. Controles de traslación/dirección.

#### Giro

2 reductores de giro con motores de pistón axial, engranaje planetario, freno de servicio y freno de retención.

#### Contrapeso

De 9,3 Tm., compuesto de varios bloques. Sistema hidráulico para desmontaje.

#### Sistema hidráulico

Dos circuitos separados, con una bomba de pistones axiales y caudal variable (sensor de demanda de carga) con control electrónico limitador de potencia y una bomba de engranaje para el giro. Radiador de aceite con control por termostato. Capacidad del depósito: 680 litros.

#### Sistema de control

Control completamente electrónico de todos los movimientos de la grúa, usando palancas de control eléctrico con retorno automático a cero. Integrado con el Limitador de Cargas y el sistema de control del motor por un equipo "CAN-BUS". Sistema ECOS con pantalla gráfica

#### Cabrestante

Motor de pistón axial con engranaje planetario y freno. Indicador de rotación del tambor.

#### Sistema eléctrico

Trifásico con alternador 28V/80A, dos baterías de 12v/170 Ah.

#### \* Equipos opcionales

Plumín articulado en 2 secciones, 8,7/15 m - con angulación fija y variable, con carga (0° - 40°) de accionamiento hidráulico. Plumín articulado en 2 secciones, 8,7/15 m (angulable 0°, 20°, 40°). Extensión de pluma, de celosía de 21 m, incluyendo el plumín de 8,7/15 m (el de arriba) más extensiones de 6m. Contrapeso adicional de 10 Tm. (Contrapeso total 19,3 Tm.) Cabrestante Auxiliar. Calefacción independiente del motor por agua caliente, con precalentamiento del motor.

### Chasis

#### Bastidor

Chasis especial de cuatro ejes de construcción soldada tipo cajón, resistente a la torsión, en acero de alta resistencia.

#### Estabilizadores

Cuatro dobles vigas telescópicas hidráulicas con cilindros verticales y placas de apoyo. Controles independientes para los movimientos horizontales y verticales, con controles en ambos lados del chasis. Indicador electrónico de nivel con sistema de nivelación automática.

#### Motor

Diesel Mercedes Benz OM501LA, 6 cilindros, refrigerado por agua y turboalimentado, 290 Kw (389 HP) a 1.800 r.p.m. (80/1269 EWG - ventilador desconectado), par máximo: 1850 Nm, a 1.080 r.p.m. Capacidad del Depósito de Combustible: 400 litros. Emisión de gases: Según normas EUROMOT / EPA / CARB (fuera de carretera).

#### Transmisión

Transmisión automática ZF-AS TRONIC, 12 velocidades adelante y 2 atrás. Caja transfer de dos velocidades con bloqueo diferencial longitudinal.

#### Tracción/Dirección

8 x 6 x 8.

#### Ejes

4 ejes en línea. Ejes 1, 3 y 4 motrices y directrices. Eje 2 directrices.

#### Suspensión

MEGATRAK®. Todas las ruedas con suspensión hidroneumática independiente y bloqueo hidráulico. Control de nivel longitudinal y transversal con sistema de nivelación automática en carretera. Desplazamiento +170 mm./ -130 mm.

#### Neumáticos

8 neumáticos, 14.00 R25.

#### Dirección

Dirección servo-asistida con doble circuito con bomba de dirección de emergencia. Los ejes 1, 2 y 4 son directrices para circular por carretera. Dirección separada de los ejes 3° y 4° para la dirección en todas las ruedas y conducción tipo cangrejo.

#### Frenos

Frenos de servicio: Neumático con doble circuito, actuando sobre todas las ruedas, secador de aire. Sistema antibloqueo de frenos (ABS). Freno continuo: Freno sobre el escape, con estrangulamiento continuo. Freno de Aparcamiento: Operado neumáticamente y aplicado por muelle sobre los ejes 2° y 4°.

#### Cabina

De Aluminio, para dos personas, cristales de seguridad, asientos del conductor y pasajero con suspensión hidráulica, calefacción por agua caliente del motor. Controles e instrumentación para conducción del vehículo.

#### Sistema eléctrico

Trifásico, alternador de 28 V/100A, 2 baterías 12 V/170 Ah. Sistema de alumbrado y señalización a 24 V.

#### \* Equipos opcionales

8 x 8 x 8.

Retardador eléctrico.

8 neumáticos 16.00 R25 (Anchura del vehículo: 2,75 m).

8 neumáticos 20.5 R25 (Anchura del vehículo: 2,88 m).

Calefacción independiente del motor por agua caliente, con precalentamiento del motor.

\* Sigüientes equipos bajo demanda

GMK4080-1

## Torretta

### Braccio

A sei sezioni da 11,0 a 51,0 m con sfilamento TWIN-LOCK™.  
Altezza massima: 54,0 m.

### Sollevamento Braccio

Un cilindro con valvola di sicurezza, angolo del braccio da -3° a +82°

### Limitatore di carico e finecorsa

Limitatore di carico e finecorsa con allarme visivo e sonoro e blocco delle leve di comando. Questo sistema è provvisto di display elettronico riportante l'angolo e la lunghezza del braccio, il raggio di lavoro, l'altezza di lavoro, il momento, il carico massimo ammissibile e il carico sollevato. Allarme per prevenire il fine corsa con blocco delle funzioni dell'argano.

### Cabina

Costruita in alluminio, grande visibilità, ribaltabile (circa 20°) cristalli di sicurezza, sedile regolabile con sospensione. Riscaldamento ad acqua indipendente dal motore. Comandi della gru integrati nei braccioli, strumentazione di controllo e servizio. Comandi sterzo e guida.

### Rotazione

2 motoriduttori di rotazione a pistoni assiali, riduttore planetario, freno di servizio e freno d'arresto.

### Contrappeso

9,3 tonnellate, in più sezioni. Sistema di rimozione idraulico.

### Motore

Verdi carro.

### Impianto idraulico

Due circuiti separati, una pompa a pistoni assiali a portata variabile con limitatore elettronico (load sensing) e una pompa a ingranaggi per la rotazione. Raffreddamento olio idraulico con controllo termostatico. Capacità serbatoio 680 litri.

### Comandi

Controllo completamente elettronico di tutti i movimenti della gru con leve di comando a controllo elettrico con azzeramento automatico. Integrato con il sistema LMI (Limitatore di carico) e con il sistema CAN-BUS di controllo del motore.

### Argano

Motore a pistoni assiali a portata variabile con riduttore planetario e freno. Indicatore della rotazione dell'argano.

### Impianto elettrico

Alternatore trifase 28V/80 A, due batterie 12V 170Ah.

### \* Equipaggiamenti opzionali

Prolunga tralicciata pieghevole 8,7/15 m, con sistema di posizionamento idraulico e angolazione sotto carico (0°-40°), controllata dalla cabina gru. Falcone ripiegabile da 8,7/15 m inclinabile a 0°, 20°, 40°. Prolunga tralicciata 21 m inclusi 6 metri fissi non angolabili, più prolunga tralicciata 8,7/15 m (vedi sopra). Contrappeso aggiuntivo di 10 tonnellate (contrappeso totale 19,3 tonnellate). Argano ausiliario.

## Carro

### Telaio

Telaio speciale 4 assi, completamente saldato, in acciaio scatolato ad alta resistenza, resistente alla torsione.

### Stabilizzatori

4 doppie travi orizzontali telescopiche con cilindri verticali e piatti stabilizzatori. Controllo dei movimenti verticale ed orizzontale indipendente su ogni lato del carro. Indicatori elettronici di livello con sistema di messa in bolla automatico.

### Motore

Mercedes Benz OM501LA diesel 6 cilindri raffreddato ad acqua, sovralimentato, potenza di 290 kW (389 HP) a 1800 giri (80/1269 EWG fan loose). Coppia massima 1850 Nm a 1080 giri. Capacità serbatoio 400 litri. Emissione gassosa allo scarico nei limiti: EUROMOT / EPA / CARB (motori non stradali).

### Cambio

ZF-AS TRONIC automatico 12 velocità avanti più 2 retromarcia. 2 velocità ripartitore con blocco del differenziale sugli assali.

### Trazione/Sterzo

8 x 6 x 8

### Assali

4 assi: tutti sterzanti: Gli assi 1,3 e 4 sono traenti.

### Sospensioni

MEGATRAK®. Tutte le ruote sono montate su sospensioni idropneumatiche indipendenti con bloccaggio idraulico. Controllo del livellamento longitudinale e trasversale con livellamento automatico per la circolazione stradale. Corsa +170mm/-130mm.

### Pneumatici

8 pneumatici montati in singolo 14.00 R25

### Sterzo

Doppio circuito, servoassistito idraulicamente con pompa di emergenza. Assi 1 2 e 4 comandati dallo sterzo durante la marcia. Comando separato per il terzo e il quarto asse per eseguire la sterzata combinata e a granchio.

### Freni

Freno di servizio: pneumatico a doppio circuito, agente su tutte le ruote, con essiccatore dell'aria. Sistema antibloccaggio (ABS). Freno motore. Freno di parcheggio: con molle precaricate a comando pneumatico agente sugli assi 2 e 4.

### Cabina

In alluminio, due posti, cristalli di sicurezza, sedile autista e passeggero con sospensione idraulica, riscaldamento a ricircolo con il liquido di raffreddamento motore. Completa strumentazione di controllo e guida.

### Impianto elettrico

Alternatore trifase 28V/100 A, 2 batterie 12V 170Ah. Luci e segnali a 24 V.

### \* Equipaggiamenti opzionali

8x8x8.

Retarder elettrico.

Ruote da 16.00 R 25 (Larghezza macchina 2,75 m).

Ruote da 20.5 R 25. (Larghezza macchina 2,88 m).

Riscaldamento autonomo con preriscaldatore motore.

\* Altri a richiesta.



Axle Achse Essieu Eje Asse	1	2	3	4	Total weight Gesamtgewicht Poids total Peso total Peso totale
t	12	12	12	12	48 *



- \* with 9,3 t counterweight, 16.00 R25 tyres, 8,7/15 m bi-fold swingaway, 40 t Hookblock
- \* mit 9,3 t Gegengewicht, 16.00 R25 Reifen, 8,7/15 m Doppelklappspitze, 40 t Hakenflasche
- \* avec contrepoids de 9,3 t, pneus 16.00 R25, extension treillis 8,7/15 m, 40 t moufle
- \* con 9,3 t de contrapeso, neumáticos 16.00 R25, 8,7/15 m plumin articulado, gancho de 40 t
- \* con a bordo 9,3 t di zavorra, Gomme tipo 16.00 R25, Falcone ripiegabile da 8,7/15 m, Gancio da 40t

Lifting Capacity Traglast Force de levage Capacidad de elevación Capacità di sollevamento	Sheaves Rollen Poules Poleas Carrucole	Weight Gewicht Poids Peso Peso	Parts of line Stränge Brins Ramales de cable Numero di funi	Possible load with the crane * Mögliche Traglast am Kran * Capacité possible sur la grue * Carga posible con la grue * Portata ammissibile con la gru *
80 t	7	800 kg	2 - 12 / ■15	58/74 t ■
63 t	5	650 kg	2 - 11	54 t
40 t	3	450 kg	2 - 7	35 t
16 t	1	300 kg	1 - 3	15 t
8 t	H/B	200 kg	1	5 t

- requires additional boom nose sheave, Zusatzausrüstung am Rollenkopf erforderlich, demande d'utiliser une poulie auxiliaire de tête de flèche, requiere polea adicional en la cabeza de pluma, è richiesto un blocco di carrucole ausiliario in testa braccio
- \* varies depending on national regulations, variiert je nach Ländvorschrift, fonction des réglementations nationales, variaciones dependiendo de las regulaciones nacionales, varia in funzione delle normative nazionali.



+

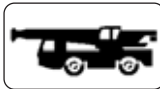

	1	2	3	4	5	6	7	8	9	10	11	12	R1	R2	
km/h	5,5	7,1	9,1	11,7	14,8	19,1	25,1	32,2	41,5	53,3	67,7	85,0	5,9	7,6	
km/h	2,5	3,2	4,1	5,3	6,7	8,6	11,3	14,6	18,8	24,1	30,6	39,2	2,7	3,4	70%
	14.00 R25														



+



	Infinitely variable stufenlos progressivement variable Infinitamente variable Infinitamente variabile	Rope Seil Câble Cable Fune	Max. Single line pull Max. Seilzug Effort maxi au brin simple Tiro máximo por ramal Tiro max. per singola fune
	0 - 125 m/min single line für einfachen Strang brin simple ramal simple tiro a fune singola	16 mm/220 m	50 kN
	0 - 125 m/min single line für einfachen Strang brin simple ramal simple tiro a fune singola	16 mm/220 m	50 kN
	0 - 1,8 min <sup>-1</sup>		
	-3° to + 82°	<45 s	
	11,0 m to 51,0 m	<335 s	



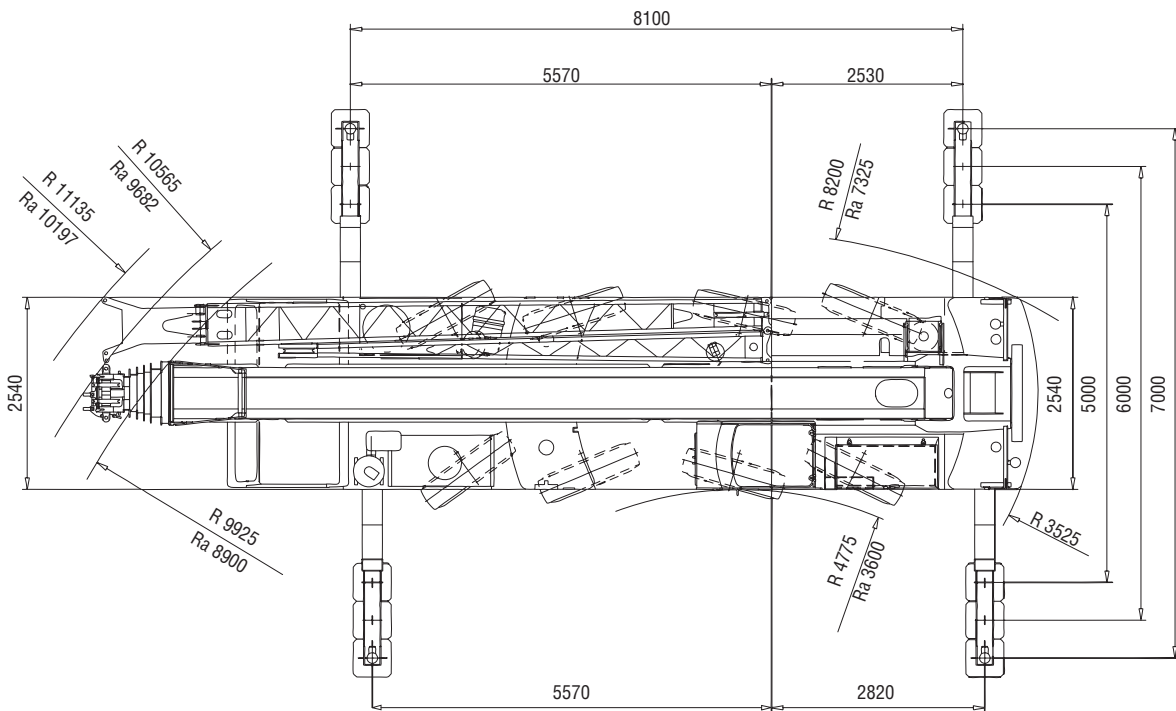
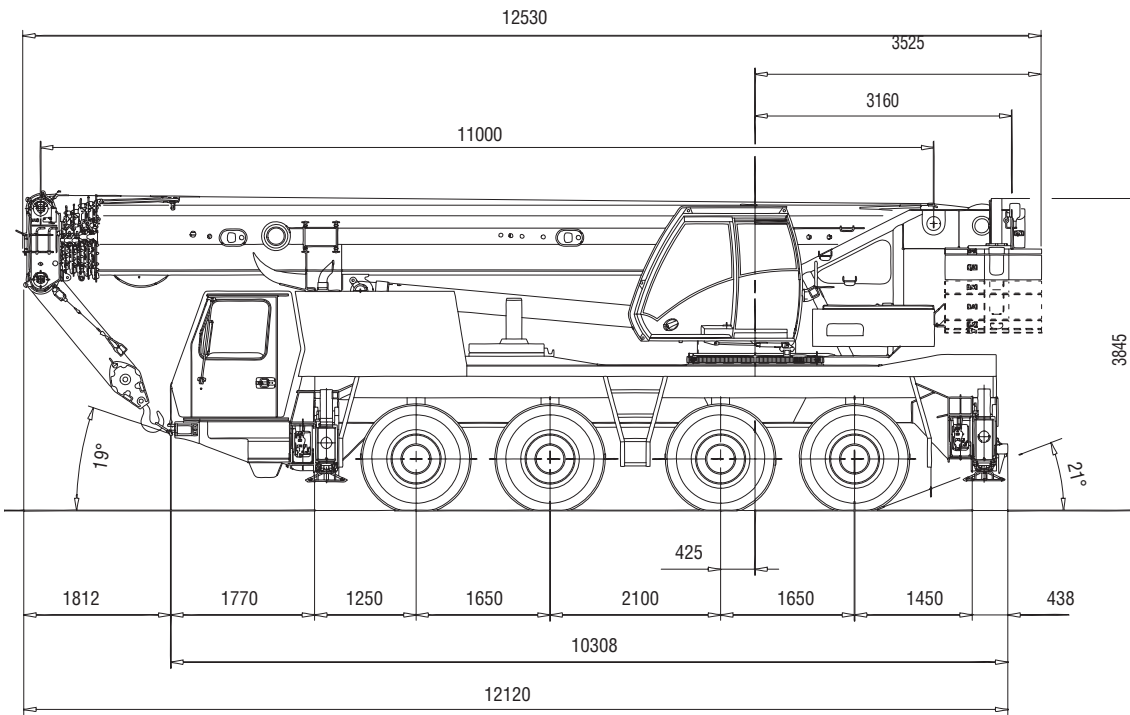

Ra = Radius all wheels steered  
 Radius allradgelenkt  
 Rayon toutes les roues directrices  
 Radio de giro con todas las ruedas giradas  
 Raggio di curva con tutte le ruote sterzate

10

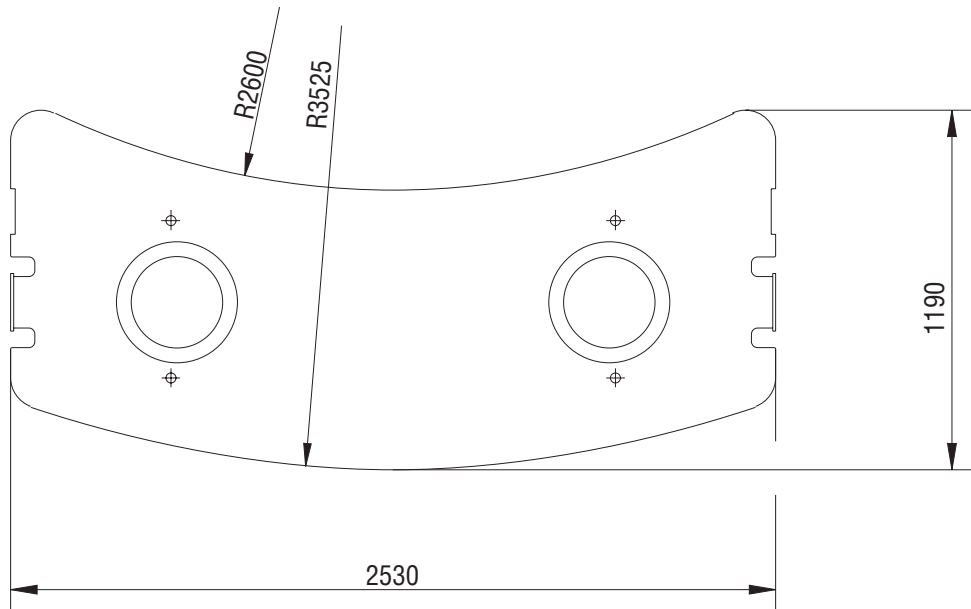
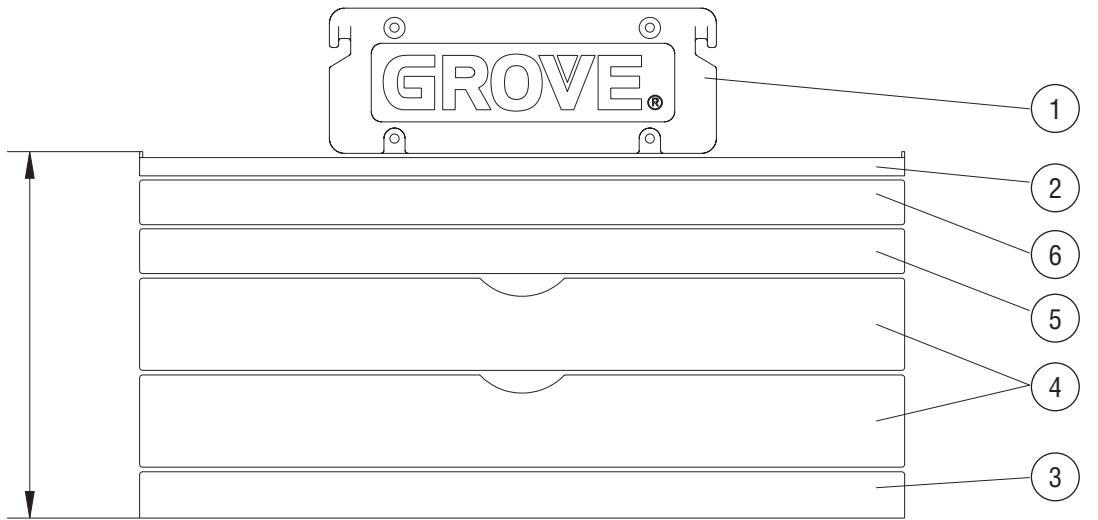

	1	2	3	4	5	6
	0,5 t	1,3 t	2,5 t	5,0 t	2,5 t	2,5 t
1,8 t	x	x				
4,3 t	x	x	x			
6,8 t	x	x	x		x	
9,3 t	x	x	x	x		
11,8 t	x	x	x	x	x	
14,3 t	x	x	x	2 x		
16,8 t	x	x	x	2 x	x	
19,3 t	x	x	x	2 x	x	x

GMK4080-1

### The lifting capacities correspond to EN 13000:2004.

The lifting capacities likewise fulfil the requirements of ISO 4305 and DIN 15019, Part 2, with regard to stability, and DIN 15018, Part 3, and FEM 5004 with regard to strength.

The lifting capacities are given in tonnes.

Lifting capacity = Payload + weight of hook block and suspending device

The lifting capacities for the main boom only apply with the jib dismantled.

Lifting capacities > 59 t require additional equipment

Lifting capacities > 68 t require heavy duty equipment

Lifting capacities > 75 t require special equipment

The right is reserved to modify the load-carrying capacities.

**Note: The details in this brochure serve only as general information. The determinant values for the operation of the crane are the lifting capacity tables belonging to it and the operating instructions.**

### Die Tragfähigkeiten entsprechen EN 13000:2004.

Die Tragfähigkeitswerte erfüllen ebenfalls die Anforderungen von ISO 4305 und DIN 15019 Teil 2 bezüglich Standsicherheit sowie von DIN 15018 Teil 3 und FEM 5004 bezüglich Festigkeit.

Die Tragfähigkeitswerte sind in Tonnen angegeben.

Tragfähigkeit = Nutzlast + Gewicht der Hakenflasche und Anschlagmittel

Die Tragfähigkeitswerte für den Hauptausleger gelten nur bei demontierten Spitzenauslegern.

Die Tragfähigkeitswerte > 59 t erfordern eine Zusatzausrüstung.

Die Tragfähigkeitswerte > 68 t erfordern eine Schwerlastausrüstung.

Die Tragfähigkeitswerte > 75 t erfordern eine Sonderausrüstung.

Änderung der Tragfähigkeiten vorbehalten

**Anmerkung: Die Daten dieser Broschüre dienen nur zur allgemeinen Information. Maßgebend für den Betrieb des Kranes sind die zugehörigen Tragfähigkeitstabellen und die Bedienungsanleitung.**

### Les capacités de levage sont conformes à la norme EN 13000:2004.

Les capacités de levage respectent également les exigences des normes ISO 4305 et DIN 15019, paragraphe 2, relatives à la stabilité, ainsi que celles des normes DIN 15018 paragraphe 3 et FEM 5004 relatives à la résistance mécanique.

Les capacités de levage sont exprimées en tonnes.

capacité = charge utile + poids du crochet et des accessoires de levage

Les capacités de levage sur flèche principale ne sont valables que lorsque les prolongateurs de flèche sont démontés.

Des capacités de levage > 59 tonnes nécessitent l'utilisation d'un dispositif supplémentaire.

Des capacités de levage > 68 tonnes nécessitent l'utilisation d'un équipement de levage lourd.

Des capacités de levage > 75 tonnes nécessitent l'utilisation d'un dispositif spécial.

Le constructeur se réserve le droit de modifier ces capacités de levage.

**Remarque : Les données de cette brochure ne sont communiquées qu'à titre indicatif. L'utilisation de la grue doit être faite conformément aux tableaux des charges spécifiques et aux consignes correspondantes.**

### Las capacidades de carga corresponden a EN 13000:2004.

Asimismo los valores de carga cumplen las disposiciones de las normas ISO 4305 y DIN 15019, 2.ª parte, respecto a la estabilidad, y DIN 15018, 3.ª parte, y FEM 5004 respecto a la fuerza.

Los valores de carga se dan en toneladas.

Capacidad de carga = Carga + peso del gancho y de los cables, cadenas o útiles de elevación

Los valores de carga para la pluma principal sólo son válidos cuando no hay plumines instalados.

Valores de carga > 59 t requieren un mecanismo de elevación suplementario

Valores de carga > 68 t requieren una unidad para cargas pesadas

Valores de carga > 75 t requieren una unidad especial

Se reserva el derecho a modificar las capacidades de carga.

**Nota: Los detalles contenidos en este folleto sirven sólo como información general. Los valores determinantes para el funcionamiento de la grúa son los cuadros de cargas correspondientes, así como las instrucciones de funcionamiento.**

### Le tabelle di portata sono conformi alle norme EN 13000:2004.

I valori delle tabelle di portata sono conformi anche ai requisiti delle norme ISO 4305 e DIN 15019, Parte 2, per quanto riguarda la stabilità, ed alle norme DIN 15018, Parte 3, e FEM 5004 per quanto riguarda il calcolo di resistenza della struttura.

I valori di portata sono indicati in tonnellate.

Capacità di portata = carico utile + peso del gancio e accessori di sollevamento

I valori delle tabelle di portata per il braccio principale si applicano solo con le estensioni smontate.

Valori di portata > 59 t richiedono un'attrezzatura supplementare

Valori di portata > 68 t richiedono un'unità per carichi pesanti

Valori di portata > 75 t richiedono un'unità speciale

Si riserva il diritto di modificare i valori di portata.

**Nota: i dettagli forniti nel presente opuscolo servono solo come informazioni di carattere generale. I valori determinanti per il funzionamento della gru sono le tabelle di portata appartenenti alla gru stessa e le istruzioni di funzionamento.**

12



11,0-51,0 m



0° - 40°  
8,7/15/21 m



7,0 m



360°

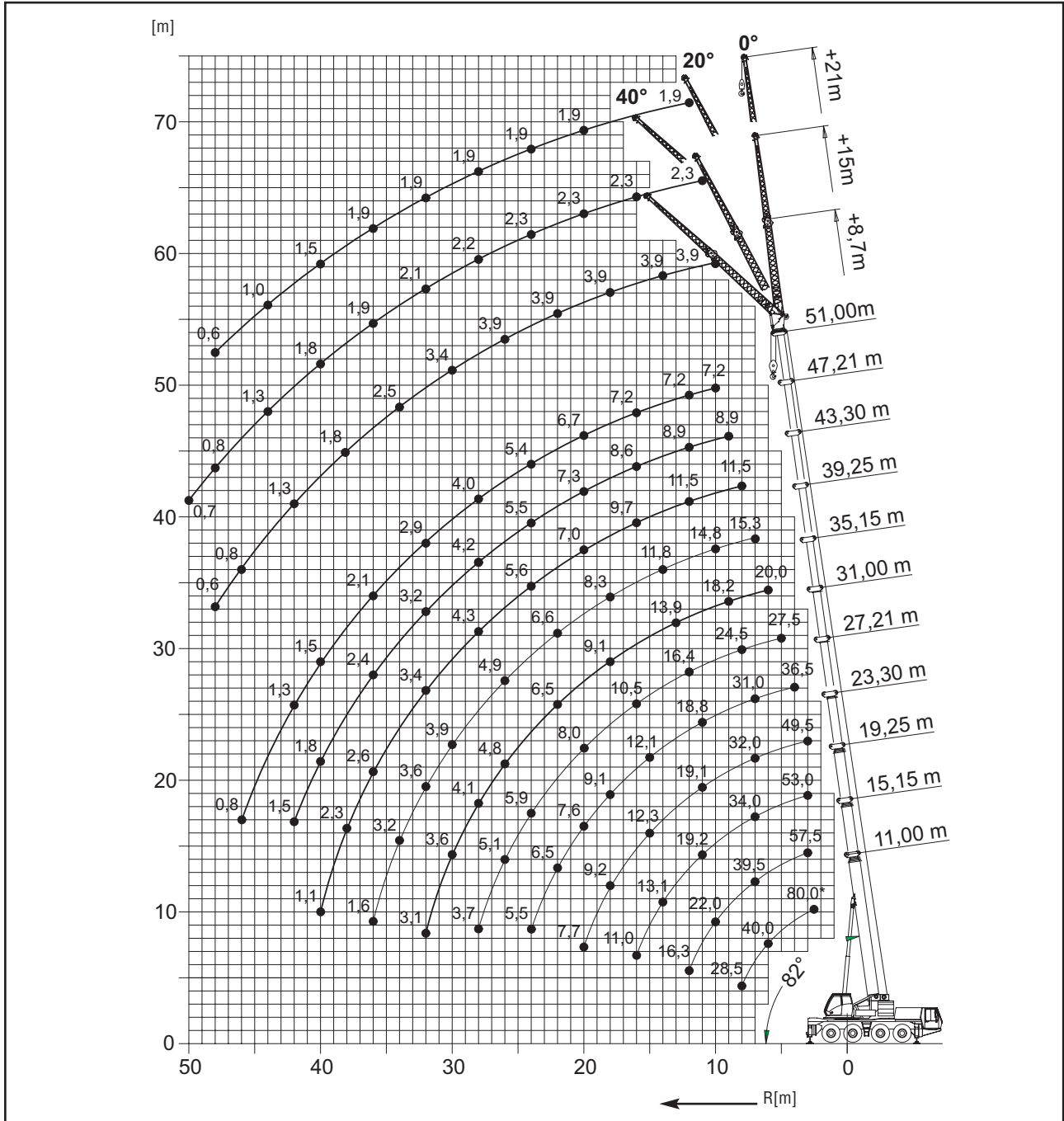

GMK 4080-1

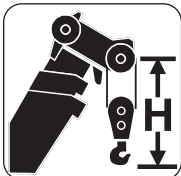

Hook block • Unterflasche • Crochet-moufle • Gancho • Ganci  
(t)

H  
(mm)

80D	3200
63D	3000
40D	2900
16E	2800
8 H/B	2350

Load charts • Traglasten • Capacités de levage • Capacidades • Capacità

Telescopic boom • Teleskopausleger • Flèche principale • Pluma telescópica • Braccio telescopico



11,0-51,0 m



7,0 m



360°



19,3 t



EN 13000

13

m	11,00	15,15	19,25	23,30	27,21	31,00	35,15	39,25	43,30	47,21	51,00
2,5	80,0*										
3,0	68,0	57,5	53,0	49,5							
4,0	53,5	50,5	47,0	44,0	36,5						
5,0	46,0	44,5	41,5	39,0	35,0	27,5					
6,0	40,0	39,5	38,0	35,0	33,5	26,5	20,0				
7,0	34,5	34,5	34,0	32,0	31,0	25,5	19,7	15,3			
8,0	28,5	30,0	30,0	28,5	28,0	24,5	19,3	15,3	11,5		
9,0		25,5	25,5	25,0	24,0	23,0	18,2	15,1	11,5	8,9	
10,0		22,0	22,0	22,5	21,0	20,5	17,1	14,8	11,5	8,9	7,2
11,0		18,8	19,2	19,1	18,8	18,4	16,0	14,0	11,5	8,9	7,2
12,0		16,3	16,7	16,6	17,2	16,4	15,0	13,3	11,5	8,9	7,2
13,0			14,7	14,8	15,2	14,7	13,9	12,5	11,2	8,9	7,2
14,0			13,1	13,7	13,5	13,1	12,6	11,8	10,8	8,9	7,2
15,0			11,9	12,3	12,1	11,7	11,4	11,0	10,3	8,9	7,2
16,0			11,0	11,1	11,0	10,5	10,5	10,1	9,7	8,6	7,2
18,0				9,2	9,1	8,8	9,1	8,3	8,4	8,0	7,2
20,0				7,7	7,6	8,0	7,6	7,1	7,0	7,3	6,7
22,0					6,5	6,8	6,5	6,6	6,1	6,1	6,3
24,0					5,5	5,9	5,5	5,7	5,6	5,5	5,4
26,0						5,1	4,8	4,9	5,0	4,9	4,6
28,0						3,7	4,1	4,3	4,3	4,2	4,0
30,0							3,6	3,9	3,8	3,7	3,4
32,0							3,1	3,6	3,4	3,2	2,9
34,0								3,2	3,0	2,8	2,5
36,0									1,6	2,6	2,1
38,0										2,3	2,1
40,0										1,1	1,8
42,0											1,5
44,0											1,0
46,0											0,8



11,0-51,0 m



7,0 m



360°



16,8 t



EN 13000

m	11,00	15,15	19,25	23,30	27,21	31,00	35,15	39,25	43,30	47,21	51,00
2,5	80,0*										
3,0	68,0	57,5	53,0	49,5							
4,0	53,5	50,5	47,0	44,0	36,5						
5,0	46,0	44,5	41,5	39,0	35,0	27,5					
6,0	39,5	39,5	38,0	35,0	33,5	26,5	20,0				
7,0	33,5	34,0	34,0	32,0	31,0	25,5	19,7	15,3			
8,0	28,5	29,5	29,0	27,0	26,0	24,5	19,3	15,3	11,5		
9,0		24,5	24,0	24,0	22,5	22,0	18,2	15,1	11,5	8,9	
10,0		20,5	21,0	21,0	20,5	19,4	17,1	14,8	11,5	8,9	7,2
11,0		17,6	18,0	17,9	18,4	17,2	16,0	14,0	11,5	8,9	7,2
12,0		15,3	15,7	15,7	16,1	15,4	14,4	13,3	11,5	8,9	7,2
13,0			13,8	14,4	14,2	13,8	12,9	12,5	11,2	8,9	7,2
14,0			12,7	12,8	12,6	12,2	11,7	11,3	10,8	8,9	7,2
15,0			11,4	11,5	11,3	10,9	10,9	10,2	10,1	8,9	7,2
16,0			10,2	10,4	10,2	9,8	10,2	9,3	9,2	8,6	7,2
18,0				8,6	8,4	8,8	8,4	7,7	7,7	7,8	7,2
20,0				7,2	7,0	7,4	7,1	7,1	6,7	6,6	6,7
22,0					5,9	6,3	6,0	6,1	6,1	6,0	5,8
24,0					5,1	5,4	5,1	5,2	5,3	5,2	4,9
26,0						4,7	4,3	4,7	4,5	4,5	4,2
28,0						3,3	3,7	4,2	4,0	3,8	3,6
30,0							3,5	3,7	3,5	3,3	3,0
32,0							2,7	3,2	3,1	2,9	2,6
34,0								2,8	2,7	2,5	2,2
36,0									1,3	2,3	2,1
38,0										2,0	1,8
40,0										0,8	1,5
42,0											1,2
44,0											1,0
46,0											0,8

\*Over rear, \*Nach hinten, \*En arrière, \*Por la parte trasera, \*Sul posteriore





GMK4080-1



GROVE

Courtesy of Crane.Market





Telescopic boom • Teleskopausleger • Flèche principale • Pluma telescópica • Braccio telescopico



14

 11,0-51,0 m    
  7,0 m    
  360°    
  11,8 t

    
     
 EN 13000

m	11,00	15,15	19,25	23,30	27,21	31,00	35,15	39,25	43,30	47,21	51,00
3,0	68,0	57,0	53,0	49,5							
4,0	53,5	50,5	47,0	44,0	36,5						
5,0	46,0	44,5	41,5	39,0	35,0	27,5					
6,0	38,0	38,5	37,0	34,0	32,5	26,5	20,0				
7,0	31,5	32,0	30,0	29,0	26,5	25,5	19,7	15,3			
8,0	25,0	25,5	25,0	24,0	23,5	22,0	19,3	15,3	11,5		
9,0		21,0	21,5	20,5	20,5	19,0	17,8	15,1	11,5	8,9	
10,0		17,7	18,1	18,2	17,9	16,6	15,5	14,8	11,5	8,9	7,2
11,0		15,0	15,5	16,1	15,8	14,6	13,7	13,1	11,5	8,9	7,2
12,0		13,0	13,9	14,0	13,8	13,0	12,7	11,7	11,5	8,9	7,2
13,0			12,2	12,3	12,1	11,6	11,8	10,4	10,3	8,9	7,2
14,0			10,8	10,9	10,7	10,7	10,7	9,4	9,2	8,9	7,2
15,0			9,6	9,8	9,6	10,0	9,6	8,9	8,4	8,4	7,2
16,0			8,6	8,8	8,6	9,0	8,6	8,5	7,9	7,9	7,2
18,0				7,2	7,0	7,4	7,0	7,2	7,2	7,0	6,5
20,0				6,0	5,8	6,2	5,8	6,2	6,2	6,0	5,5
22,0					4,8	5,2	5,0	5,4	5,2	5,0	4,6
24,0					4,0	4,4	4,4	4,6	4,4	4,2	3,9
26,0						3,9	4,0	3,9	3,8	3,3	3,3
28,0						2,5	3,5	3,4	3,2	3,0	2,7
30,0							3,0	2,9	2,7	2,5	2,3
32,0							2,0	2,5	2,3	2,1	1,8
34,0								2,2	2,0	1,8	1,5
36,0									1,7	1,5	1,2
38,0									1,4	1,2	0,9
40,0										0,9	
42,0											

 11,0-51,0 m    
  7,0 m    
  360°    
  9,3 t





    
     
 EN 13000



m	11,00	15,15	19,25	23,30	27,21	31,00	35,15	39,25	43,30	47,21	51,00
3,0	68,0	57,5	53,0	49,5							
4,0	53,5	50,5	47,0	44,0	36,5						
5,0	45,0	44,5	41,5	39,0	35,0	27,5					
6,0	37,0	37,0	34,0	31,0	30,0	26,5	20,0				
7,0	29,0	29,5	27,5	26,5	25,0	24,0	19,7	15,3			
8,0	22,5	24,0	23,5	22,0	22,0	20,5	18,8	15,3	11,5		
9,0		19,4	19,8	20,0	18,8	17,4	16,2	15,1	11,5	8,9	
10,0		16,2	16,9	17,3	16,4	15,2	14,1	13,5	11,5	8,9	7,2
11,0		13,7	14,6	14,8	14,4	13,3	13,3	11,9	11,5	8,9	7,2
12,0		12,0	12,7	12,8	12,6	11,9	12,0	10,5	10,3	8,9	7,2
13,0			11,1	11,2	11,1	11,2	10,7	9,7	9,2	8,9	7,2
14,0			9,8	9,9	9,8	10,2	9,7	9,3	8,7	8,3	7,2
15,0			8,7	8,9	8,7	9,1	8,7	8,7	8,3	8,2	7,2
16,0			7,8	7,9	7,8	8,2	7,8	8,0	7,8	7,5	6,9
18,0				6,8	6,3	6,7	6,3	6,8	6,7	6,3	5,7
20,0				5,7	5,1	5,5	5,6	5,7	5,5	5,3	4,8
22,0					4,2	4,6	4,9	4,8	4,6	4,4	4,0
24,0					3,7	4,2	4,2	4,1	3,9	3,7	3,4
26,0						3,6	3,5	3,5	3,3	3,1	2,8
28,0						2,0	3,0	2,9	2,8	2,6	2,3
30,0							2,6	2,5	2,3	2,1	1,8
32,0							1,6	2,1	1,9	1,7	1,4
34,0								1,8	1,6	1,4	1,1
36,0									1,3	1,1	0,8
38,0									1,0	0,8	

GMK4080-1





Load charts • Traglasten • Capacités de levage • Capacidades • Capacità



Telescopic boom • Teleskopausleger • Flèche principale • Pluma telescópica • Braccio telescopico

 11,0-18,6 m
 
 0°
  19,3t







 EN 13000



m	11,0	14,8	18,6
3,0	15,1	15,8	16,2
4,0	12,3	13,0	13,5
5,0	10,1	10,9	11,3
6,0	8,5	9,2	9,7
7,0	7,1	7,9	8,4
8,0	6,0	6,8	7,3
9,0		5,9	6,3
10,0		5,1	5,6
11,0		4,4	4,9
12,0		3,8	4,3
13,0			3,8
14,0			3,3
15,0			2,9
16,0			2,6

 11,0-18,6 m
 
 0°
  16,8t







 EN 13000



m	11,0	14,8	18,6
3,0	15,2	16,0	16,4
4,0	12,4	13,1	13,6
5,0	10,2	11,0	11,5
6,0	8,6	9,3	9,8
7,0	7,2	8,0	8,4
8,0	6,1	6,9	7,3
9,0		5,9	6,4
10,0		5,1	5,6
11,0		4,4	4,9
12,0		3,8	4,3
13,0			3,8
14,0			3,4
15,0			3,0
16,0			2,6

 11,0-18,6 m
 
 0°
  11,3t



 EN 13000

m	11,0	14,8	18,6
3,0	15,5	16,2	16,7
4,0	12,7	13,4	13,8
5,0	10,5	11,2	11,7
6,0	8,8	9,5	10,0
7,0	7,4	8,2	8,6
8,0	5,7	6,9	7,3
9,0		5,5	6,2
10,0		4,5	5,2
11,0		3,6	4,3
12,0		2,9	3,6
13,0			3,0
14,0			2,4
15,0			2,0
16,0			1,6

 11,0-18,6 m
 
 0°
  9,3t



 EN 13000

m	11,0	14,8	18,6
3,0	15,7	16,4	16,8
4,0	12,8	13,5	14,0
5,0	10,6	11,3	11,2
6,0	8,2	9,2	9,2
7,0	6,1	7,4	7,7
8,0	4,6	5,8	6,4
9,0		4,6	5,3
10,0		3,6	4,3
11,0		2,8	3,5
12,0		2,2	2,8
13,0			2,3
14,0			1,8
15,0			1,4
16,0			1,0

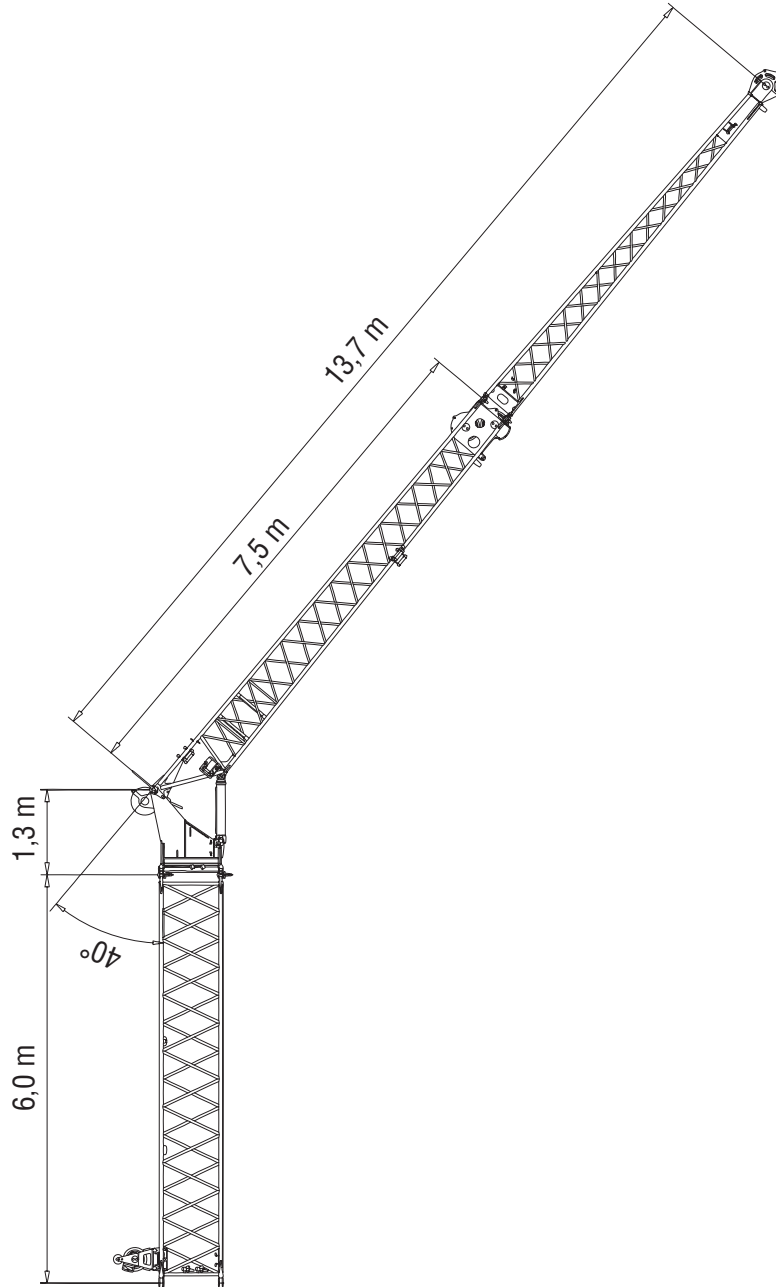
16



Total Length Gesamtlänge Longueur totale Longitud total Lunghezza Totale	Intermediate section boom extension make-up Reihenfolge des Spitzenaufbaus Ordre des combinaisons de l'extension treillis Combinaciones de tramos intermedios de extensión de pluma Sequenza di combinazioni per le sezioni di traliccio del falcone			
[m]	6,0 m	1,3 m	7,5 m	6,2 m
8,7	—	1x	1x	—
15,0	—	1x	1x	1x
21,0	1x	1x	1x	1x

GMK4080-1



Swingaway (hydraulic luffing) • Klappspitze (hydraulisch wippbar) • Extension treillis (déport hydraulique)  
Plumín (angulable hidráulicamente) • Falcone (brandeggio idraulico)



47,2 – 51,0 m



8,7/15 m



7,0 m



360°



19,3 t



EN 13000

17

m	47,2					51,0				
	8,7					8,7				
m	0°	0° - 20°	20° - 40°	* 0° - 20°	* 20° - 40°	0°	0° - 20°	20° - 40°	* 0° - 20°	* 20° - 40°
9,0	4,6									
10,0	4,6					3,9				
11,0	4,6					3,9				
12,0	4,6	4,2		2,7		3,9	3,7		2,7	
13,0	4,6	4,1		2,6		3,9	3,7		2,6	
14,0	4,6	4,0	3,3	2,5	1,9	3,9	3,7		2,6	
15,0	4,6	4,0	3,3	2,4	1,9	3,9	3,7	3,2	2,5	1,9
16,0	4,6	3,9	3,2	2,4	1,9	3,9	3,7	3,2	2,4	1,9
18,0	4,6	3,8	3,2	2,3	1,8	3,9	3,6	3,1	2,3	1,9
20,0	4,6	3,6	3,1	2,2	1,8	3,9	3,5	3,1	2,2	1,8
22,0	4,5	3,5	3,1	2,1	1,7	3,9	3,4	3,0	2,1	1,8
24,0	4,3	3,4	3,0	2,0	1,7	3,9	3,4	3,0	2,0	1,7
26,0	4,1	3,3	3,0	1,9	1,7	3,9	3,3	3,0	1,9	1,7
28,0	3,8	3,3	3,0	1,8	1,7	3,8	3,2	2,9	1,9	1,7
30,0	3,5	3,2	3,0	1,8	1,6	3,4	3,1	2,9	1,8	1,6
32,0	3,2	3,1	2,9	1,7	1,6	2,9	2,9	2,9	1,8	1,6
34,0	2,8	2,8	2,9	1,7	1,6	2,5	2,5	2,7	1,7	1,6
36,0	2,4	2,4	2,6	1,6	1,6	2,2	2,2	2,3	1,7	1,6
38,0	2,1	2,1	2,2	1,6	1,6	1,8	1,8	2,0	1,6	1,6
40,0	1,8	1,8	1,9	1,5	1,5	1,5	1,5	1,7	1,5	1,6
42,0	1,5	1,5		1,5		1,3	1,3	1,4	1,3	1,4
44,0	1,3	1,3		1,3		1,0	1,0		1,0	
46,0	1,1	1,1		1,1		0,8	0,8		0,8	
48,0	0,9	0,9		0,9		0,6	0,6		0,6	
50,0	0,7									

m	47,2					51,0				
	15,0					15,0				
m	0°	0° - 20°	20° - 40°	* 0° - 20°	* 20° - 40°	0°	0° - 20°	20° - 40°	* 0° - 20°	* 20° - 40°
10,0	2,7									
11,0	2,7					2,3				
12,0	2,7					2,3				
13,0	2,7					2,3				
14,0	2,7					2,3				
15,0	2,7	2,3		1,4		2,3				
16,0	2,7	2,2		1,3		2,3	2,2		1,3	
18,0	2,7	2,1		1,2		2,3	2,1		1,3	
20,0	2,6	2,0	1,7	1,2	0,9	2,3	2,0	1,6	1,2	0,9
22,0	2,6	2,0	1,6	1,1	0,9	2,3	1,9	1,6	1,1	0,9
24,0	2,5	1,9	1,6	1,0	0,8	2,3	1,9	1,6	1,1	0,8
26,0	2,4	1,8	1,6	1,0	0,8	2,3	1,8	1,6	1,0	0,8
28,0	2,3	1,8	1,5	0,9	0,8	2,2	1,8	1,5	1,0	0,8
30,0	2,2	1,7	1,5	0,9	0,8	2,2	1,7	1,5	0,9	0,8
32,0	2,1	1,7	1,5	0,9	0,8	2,1	1,7	1,5	0,9	0,8
34,0	2,0	1,7	1,5	0,8	0,7	2,0	1,6	1,5	0,9	0,7
36,0	1,9	1,6	1,5	0,8	0,7	1,9	1,6	1,5	0,8	0,7
38,0	1,9	1,6	1,5	0,8	0,7	1,9	1,6	1,4	0,8	0,7
40,0	1,8	1,6	1,4	0,7	0,7	1,8	1,5	1,4	0,8	0,7
42,0	1,7	1,5	1,4	0,7	0,7	1,5	1,5	1,4	0,7	0,7
44,0	1,5	1,5	1,4	0,7	0,7	1,3	1,3	1,4	0,7	0,7
46,0	1,3	1,3	1,4	0,7	0,7	1,0	1,0	1,3	0,7	0,7
48,0	1,1	1,1		0,7	0,7	0,8	0,8	1,0	0,7	0,7
50,0	0,9	0,9		0,6		0,7	0,7		0,7	
52,0	0,8	0,8		0,6						

\* Luffing under load, Unter Teillast wippbar, Inclinaison sous charge, Angulación con carga, Brandeggio sotto carico

Swingaway (hydraulic luffing) • Klappspitze (hydraulisch wippbar) • Extension treillis (déport hydraulique)  
Plumín (angulable hidráulicamente) • Falcone (brandeggio idraulico)

18



47,2 – 51,0 m



8,7/15 m



7,0 m



360°



16,8 t



EN 13000

m	47,2					51,0				
	8,7					8,7				
	0°	0° - 20°	20° - 40°	* 0° - 20°	* 20° - 40°	0°	0° - 20°	20° - 40°	* 0° - 20°	* 20° - 40°
9,0	4,6									
10,0	4,6					3,9				
11,0	4,6					3,9				
12,0	4,6	4,2		2,7		3,9	3,7		2,7	
13,0	4,6	4,1		2,6		3,9	3,7		2,6	
14,0	4,6	4,0	3,3	2,5	1,9	3,9	3,7		2,6	
15,0	4,6	4,0	3,3	2,4	1,9	3,9	3,7	3,2	2,5	1,9
16,0	4,6	3,9	3,2	2,4	1,9	3,9	3,7	3,2	2,4	1,9
18,0	4,6	3,8	3,2	2,3	1,8	3,9	3,6	3,1	2,3	1,9
20,0	4,6	3,7	3,1	2,2	1,8	3,9	3,5	3,1	2,2	1,8
22,0	4,5	3,6	3,1	2,1	1,7	3,9	3,4	3,0	2,1	1,8
24,0	4,3	3,5	3,0	2,0	1,7	3,9	3,4	3,0	2,0	1,7
26,0	4,1	3,4	3,0	1,9	1,7	3,9	3,3	3,0	1,9	1,7
28,0	3,8	3,3	3,0	1,8	1,7	3,6	3,2	2,9	1,9	1,7
30,0	3,4	3,1	3,0	1,8	1,6	3,1	3,1	2,9	1,8	1,6
32,0	2,9	2,9	2,9	1,7	1,6	2,6	2,6	2,8	1,8	1,6
34,0	2,5	2,5	2,6	1,7	1,6	2,2	2,2	2,4	1,7	1,6
36,0	2,1	2,1	2,3	1,6	1,6	1,8	1,8	2,0	1,7	1,6
38,0	1,8	1,8	1,9	1,6	1,6	1,5	1,5	1,7	1,5	1,6
40,0	1,5	1,5	1,6	1,5	1,5	1,3	1,3	1,4	1,3	1,4
42,0	1,3	1,3		1,3		1,0	1,0	1,1	1,0	1,1
44,0	1,1	1,1		1,1		0,8	0,8		0,8	
46,0	0,9	0,9		0,9		0,6	0,6		0,6	
48,0	0,7	0,7		0,7						

m	47,2					51,0				
	15,0					15,0				
	0°	20°	40°	* 0° - 20°	* 20° - 40°	0°	20°	40°	* 0° - 20°	* 20° - 40°
10,0	2,7									
11,0	2,7					2,3				
12,0	2,7					2,3				
13,0	2,7					2,3				
14,0	2,7					2,3				
15,0	2,7	2,3		1,4		2,3				
16,0	2,7	2,2		1,3		2,3	2,2		1,3	
18,0	2,7	2,1		1,2		2,3	2,1		1,3	
20,0	2,6	2,0	1,7	1,2	0,9	2,3	2,0	1,6	1,2	0,9
22,0	2,6	2,0	1,6	1,1	0,9	2,3	1,9	1,6	1,1	0,9
24,0	2,5	1,9	1,6	1,0	0,8	2,3	1,9	1,6	1,1	0,8
26,0	2,4	1,8	1,6	1,0	0,8	2,3	1,8	1,6	1,0	0,8
28,0	2,3	1,8	1,5	0,9	0,8	2,2	1,8	1,5	1,0	0,8
30,0	2,2	1,7	1,5	0,9	0,8	2,2	1,7	1,5	0,9	0,8
32,0	2,1	1,7	1,5	0,9	0,8	2,1	1,7	1,5	0,9	0,8
34,0	2,0	1,7	1,5	0,8	0,7	2,0	1,6	1,5	0,9	0,7
36,0	1,9	1,6	1,5	0,8	0,7	1,9	1,6	1,5	0,8	0,7
38,0	1,8	1,6	1,5	0,8	0,7	1,8	1,6	1,4	0,8	0,7
40,0	1,8	1,5	1,4	0,8	0,7	1,5	1,5	1,4	0,8	0,7
42,0	1,5	1,5	1,4	0,7	0,7	1,3	1,3	1,4	0,7	0,7
44,0	1,3	1,3	1,4	0,7	0,7	1,0	1,0	1,2	0,7	0,7
46,0	1,1	1,1	1,3	0,7	0,7	0,8	0,8	1,0	0,7	0,7
48,0	0,9	0,9		0,7	0,7	0,6	0,6	0,8	0,6	0,7
50,0	0,7	0,7		0,6						

\* Luffing under load, Unter Teillast wippbar, Inclinaison sous charge, Angulación con carga, Brandeggio sotto carico

GMK4080-1

Swingaway (hydraulic luffing) • Klappspitze (hydraulisch wippbar) • Extension treillis (déport hydraulique)  
Plumín (angulable hidráulicamente) • Falcone (brandeggio idraulico)



47,2 – 51,0 m



8,7/15 m



7,0 m



360°



11,8 t



EN 13000

19

m		47,2					51,0				
m		8,7					8,7				
	0°	0° - 20°	20° - 40°	* 0° - 20°	* 20° - 40°	0°	0° - 20°	20° - 40°	* 0° - 20°	* 20° - 40°	
9,0	4,6										
10,0	4,6					3,9					
11,0	4,6					3,9					
12,0	4,6	4,2		2,7		3,9	3,7		2,7		
13,0	4,6	4,1		2,6		3,9	3,7		2,6		
14,0	4,6	4,0	3,3	2,5	1,9	3,9	3,7		2,6		
15,0	4,6	4,0	3,3	2,4	1,9	3,9	3,7	3,2	2,5	1,9	
16,0	4,6	3,9	3,2	2,4	1,9	3,9	3,7	3,2	2,4	1,9	
18,0	4,6	3,8	3,2	2,3	1,8	3,9	3,6	3,1	2,3	1,9	
20,0	4,6	3,6	3,1	2,2	1,8	3,9	3,5	3,1	2,2	1,8	
22,0	4,4	3,5	3,1	2,1	1,7	3,9	3,4	3,0	2,1	1,8	
24,0	4,1	3,4	3,0	2,0	1,7	3,8	3,4	3,0	2,0	1,7	
26,0	3,6	3,3	3,0	1,9	1,7	3,2	3,2	3,0	1,9	1,7	
28,0	3,0	3,0	3,0	1,8	1,7	2,7	2,7	2,9	1,9	1,7	
30,0	2,6	2,6	2,8	1,8	1,6	2,3	2,3	2,5	1,8	1,6	
32,0	2,2	2,2	2,3	1,7	1,6	1,9	1,9	2,1	1,8	1,6	
34,0	1,8	1,8	2,0	1,6	1,6	1,5	1,5	1,7	1,5	1,6	
36,0	1,5	1,5	1,6	1,5	1,6	1,2	1,2	1,4	1,2	1,4	
38,0	1,2	1,2	1,3	1,2	1,3	0,9	0,9	1,1	0,9	1,1	
40,0	1,0	1,0	1,1	1,0	1,1	0,7	0,7	0,8	0,7	0,8	
42,0	0,7	0,7		0,7							

m		47,2					51,0				
m		15,0					15,0				
	0°	0° - 20°	20° - 40°	* 0° - 20°	* 20° - 40°	0°	0° - 20°	20° - 40°	* 0° - 20°	* 20° - 40°	
10,0	2,7										
11,0	2,7					2,3					
12,0	2,7					2,3					
13,0	2,7					2,3					
14,0	2,7					2,3					
15,0	2,7	2,3		1,4		2,3					
16,0	2,7	2,2		1,3		2,3	2,2		1,3		
18,0	2,7	2,1		1,2		2,3	2,1		1,3		
20,0	2,6	2,0	1,7	1,2	0,9	2,3	2,0	1,6	1,2	0,9	
22,0	2,6	2,0	1,6	1,1	0,9	2,3	1,9	1,6	1,1	0,9	
24,0	2,5	1,9	1,6	1,0	0,8	2,3	1,9	1,6	1,1	0,8	
26,0	2,4	1,8	1,6	1,0	0,8	2,3	1,8	1,6	1,0	0,8	
28,0	2,3	1,8	1,5	0,9	0,8	2,2	1,8	1,5	1,0	0,8	
30,0	2,2	1,7	1,5	0,9	0,8	2,2	1,7	1,5	0,9	0,8	
32,0	2,0	1,7	1,5	0,9	0,8	2,1	1,7	1,5	0,9	0,8	
34,0	2,0	1,7	1,5	0,8	0,7	1,8	1,6	1,5	0,9	0,7	
36,0	1,7	1,6	1,5	0,8	0,7	1,5	1,5	1,5	0,8	0,7	
38,0	1,5	1,5	1,4	0,8	0,7	1,2	1,2	1,4	0,8	0,7	
40,0	1,2	1,2	1,4	0,7	0,7	0,9	0,9	1,2	0,8	0,7	
42,0	1,0	1,0	1,2	0,7	0,7	0,7	0,7	1,0	0,7	0,7	
44,0	0,8	0,8	1,0	0,7	0,7			0,7		0,7	
46,0	0,6	0,6	0,8	0,6	0,7						

\* Luffing under load, Unter Teillast wippbar, Inclinaison sous charge, Angulación con carga, Brandeggio sotto carico

GMK4080-1

Swingaway (hydraulic luffing) • Klappspitze (hydraulisch wippbar) • Extension treillis (déport hydraulique)  
 Plumín (angulable hidráulicamente) • Falcone (brandeggio idraulico)

20



47,2 – 51,0 m



8,7/15 m



7,0 m



360°



9,3t



EN 13000

m		47,2					51,0				
m		8,7					8,7				
		0°	0° - 20°	20° - 40°	* 0° - 20°	* 20° - 40°	0°	0° - 20°	20° - 40°	* 0° - 20°	* 20° - 40°
9,0	4,6										
10,0	4,6						3,9				
11,0	4,6						3,9				
12,0	4,6	4,2			2,7		3,9	3,7		2,7	
13,0	4,6	4,1			2,6		3,9	3,7		2,6	
14,0	4,6	4,0	3,3		2,5	1,9	3,9	3,7		2,6	
15,0	4,6	4,0	3,3		2,4	1,9	3,9	3,7	3,2	2,5	1,9
16,0	4,6	3,9	3,2		2,4	1,9	3,9	3,7	3,2	2,4	1,9
18,0	4,6	3,8	3,2		2,3	1,8	3,9	3,6	3,1	2,3	1,9
20,0	4,5	3,6	3,1		2,2	1,8	3,9	3,5	3,1	2,2	1,8
22,0	4,3	3,5	3,1		2,1	1,7	3,8	3,4	3,0	2,1	1,8
24,0	3,7	3,4	3,0		2,0	1,7	3,2	3,2	3,0	2,0	1,7
26,0	3,1	3,1	3,0		1,9	1,7	2,7	2,7	3,0	1,9	1,7
28,0	2,6	2,6	2,8		1,8	1,7	2,2	2,2	2,5	1,9	1,7
30,0	2,2	2,2	2,4		1,8	1,6	1,8	1,8	2,0	1,8	1,6
32,0	1,8	1,8	2,0		1,7	1,6	1,4	1,4	1,6	1,4	1,6
34,0	1,4	1,4	1,6		1,4	1,6	1,1	1,1	1,3	1,1	1,3
36,0	1,1	1,1	1,3		1,1	1,3	0,8	0,8	1,0	0,8	1,0
38,0	0,9	0,9	1,0		0,9	1,0			0,7		0,7
40,0	0,6	0,6	0,7		0,6	0,7					

m		47,2					51,0				
m		15,0					15,0				
		0°	0° - 20°	20° - 40°	* 0° - 20°	* 20° - 40°	0°	0° - 20°	20° - 40°	* 0° - 20°	* 20° - 40°
10,0	2,7										
11,0	2,7						2,3				
12,0	2,7						2,3				
13,0	2,7						2,3				
14,0	2,7						2,3				
15,0	2,7	2,3			1,4		2,3				
16,0	2,7	2,2			1,3		2,3	2,2		1,3	
18,0	2,7	2,1			1,2		2,3	2,1		1,3	
20,0	2,6	2,0	1,7		1,2	0,9	2,3	2,0	1,6	1,2	0,9
22,0	2,6	2,0	1,6		1,1	0,9	2,3	1,9	1,6	1,1	0,9
24,0	2,5	1,9	1,6		1,0	0,8	2,3	1,9	1,6	1,1	0,8
26,0	2,4	1,8	1,6		1,0	0,8	2,3	1,8	1,6	1,0	0,8
28,0	2,3	1,8	1,5		0,9	0,8	2,2	1,8	1,5	1,0	0,8
30,0	2,1	1,7	1,5		0,9	0,8	2,0	1,7	1,5	0,9	0,8
32,0	2,0	1,7	1,5		0,9	0,8	1,6	1,6	1,5	0,9	0,8
34,0	1,7	1,6	1,5		0,8	0,7	1,3	1,3	1,5	0,9	0,7
36,0	1,4	1,4	1,5		0,8	0,7	1,0	1,0	1,4	0,8	0,7
38,0	1,1	1,1	1,4		0,8	0,7	0,8	0,8	1,1	0,8	0,7
40,0	0,9	0,9	1,1		0,7	0,7			0,8		0,7
42,0	0,7	0,7	0,9		0,7	0,6					0,6
44,0			0,7								

\* Luffing under load, Unter Teillast wippbar, Inclinaison sous charge, Angulación con carga, Brandeggio sotto carico

GMK4080-1

Load charts • Traglasten • Capacités de levage • Capacidades • Capacità

Boom extension (hydraulic luffing) • Auslegerverlängerung (hydraulisch wippbar) • Extension treillis (déport hydraulique) • Extensión de pluma (angulable hidráulicamente) • Jib (brandeggio idraulico)



39,2 – 43,2 m



21 m



7,0 m



360°



19,3 t



EN 13000

21

m		47,2					51,0				
m		21,0					21,0				
		0°	0° - 20°	20° - 40°	* 0° - 20°	* 20° - 40°	0°	0° - 20°	20° - 40°	* 0° - 20°	* 20° - 40°
11,0	2,2										
12,0	2,2						1,9				
13,0	2,2						1,9				
14,0	2,2						1,9				
15,0	2,2						1,9				
16,0	2,2						1,9				
18,0	2,2	2,1			1,3		1,9	1,9		1,3	
20,0	2,2	2,0			1,2		1,9	1,9		1,2	
22,0	2,2	2,0	1,6		1,1	0,9	1,9	1,8	1,6	1,2	0,9
24,0	2,2	1,9	1,6		1,1	0,9	1,9	1,8	1,6	1,1	0,9
26,0	2,2	1,8	1,6		1,0	0,8	1,9	1,8	1,5	1,1	0,8
28,0	2,2	1,8	1,5		1,0	0,8	1,9	1,8	1,5	1,0	0,8
30,0	2,2	1,7	1,5		0,9	0,8	1,9	1,7	1,5	1,0	0,8
32,0	2,1	1,7	1,5		0,9	0,8	1,9	1,7	1,5	0,9	0,8
34,0	2,1	1,7	1,5		0,9	0,7	1,9	1,6	1,5	0,9	0,8
36,0	2,0	1,6	1,5		0,8	0,7	1,9	1,6	1,5	0,9	0,7
38,0	1,9	1,6	1,5		0,8	0,7	1,9	1,6	1,4	0,8	0,7
40,0	1,8	1,5	1,4		0,8	0,7	1,8	1,5	1,4	0,8	0,7
42,0	1,7	1,5	1,4		0,8	0,7	1,5	1,5	1,4	0,8	0,7
44,0	1,5	1,5	1,4		0,7	0,7	1,3	1,3	1,4	0,7	0,7
46,0	1,3	1,3	1,4		0,7	0,7	1,0	1,0	1,3	0,7	0,7
48,0	1,1	1,1	1,3		0,7	0,7	0,8	0,8	1,1	0,7	0,7
50,0	0,9	0,9	1,1		0,7	0,7	0,7	0,7	0,9	0,7	0,7
52,0	0,8	0,8			0,7				0,7		0,7
54,0	0,6	0,6			0,6						



39,2 – 43,2 m



21 m



7,0 m



360°



16,8 t



EN 13000

m		47,2					51,0				
m		21,0					21,0				
		0°	20°	40°	* 0° - 20°	* 20° - 40°	0°	20°	40°	* 0° - 20°	* 20° - 40°
11,0	2,2										
12,0	2,2						1,9				
13,0	2,2						1,9				
14,0	2,2						1,9				
15,0	2,2						1,9				
16,0	2,2	2,2					1,9				
18,0	2,2	2,1			1,3		1,9	1,9		1,3	
20,0	2,2	2,1			1,2		1,9	1,9		1,2	
22,0	2,2	2,0	1,6		1,1	0,9	1,9	1,8	1,6	1,2	0,9
24,0	2,2	1,9	1,6		1,1	0,9	1,9	1,8	1,6	1,1	0,9
26,0	2,2	1,9	1,6		1,0	0,8	1,9	1,8	1,5	1,1	0,8
28,0	2,2	1,8	1,5		1,0	0,8	1,9	1,8	1,5	1,0	0,8
30,0	2,2	1,8	1,5		0,9	0,8	1,9	1,7	1,5	1,0	0,8
32,0	2,1	1,7	1,5		0,9	0,8	1,9	1,7	1,5	0,9	0,8
34,0	2,1	1,6	1,5		0,9	0,7	1,9	1,6	1,5	0,9	0,8
36,0	2,0	1,6	1,5		0,8	0,7	1,9	1,6	1,5	0,9	0,7
38,0	1,8	1,6	1,5		0,8	0,7	1,8	1,6	1,4	0,8	0,7
40,0	1,8	1,5	1,4		0,8	0,7	1,5	1,5	1,4	0,8	0,7
42,0	1,5	1,5	1,4		0,8	0,7	1,3	1,3	1,4	0,8	0,7
44,0	1,3	1,3	1,4		0,7	0,7	1,0	1,0	1,3	0,7	0,7
46,0	1,1	1,1	1,3		0,7	0,7	0,8	0,8	1,0	0,7	0,7
48,0	0,9	0,9	1,1		0,7	0,7	0,6	0,6	0,8	0,6	0,7
50,0	0,7	0,7	0,9		0,7	0,7			0,6		0,6

\* Luffing under load, Unter Teillast wippbar, Inclinaison sous charge, Angulación con carga, Brandeggio sotto carico

GMK4080-1





GROVE



Courtesy of Crane.Market

Load charts • Traglasten • Capacités de levage • Capacidades • Capacità





Boom extension (hydraulic luffing) • Auslegerverlängerung (hydraulisch wippbar) • Extension treillis (déport hydraulique) • Extensión de pluma (angulable hidráulicamente) • Jib (brandeggio idraulico)



22

 47,2 – 51,0 m    
  21 m    
  7,0 m    
  360°    
  11,8 t

    
     
 **EN 13000**

m		47,2					51,0				
m		21,0					21,0				
		0°	20°	40°	* 0° - 20°	* 20° - 40°	0°	20°	40°	* 0° - 20°	* 20° - 40°
11,0	2,2										
12,0	2,2						1,9				
13,0	2,2						1,9				
14,0	2,2						1,9				
15,0	2,2						1,9				
16,0	2,2						1,9				
18,0	2,2	2,1			1,3		1,9	1,9		1,3	
20,0	2,2	2,0			1,2		1,9	1,9		1,2	
22,0	2,2	2,0	1,6		1,1	0,9	1,9	1,8	1,6	1,2	0,9
24,0	2,2	1,9	1,6		1,1	0,9	1,9	1,8	1,6	1,1	0,9
26,0	2,2	1,8	1,6		1,0	0,8	1,9	1,8	1,5	1,1	0,8
28,0	2,2	1,8	1,5		1,0	0,8	1,9	1,8	1,5	1,0	0,8
30,0	2,2	1,7	1,5		0,9	0,8	1,9	1,7	1,5	1,0	0,8
32,0	2,0	1,7	1,5		0,9	0,8	1,9	1,7	1,5	0,9	0,8
34,0	2,0	1,6	1,5		0,9	0,7	1,7	1,6	1,5	0,9	0,8
36,0	1,7	1,6	1,5		0,8	0,7	1,4	1,4	1,5	0,9	0,7
38,0	1,5	1,5	1,4		0,8	0,7	1,1	1,1	1,4	0,8	0,7
40,0	1,2	1,2	1,4		0,8	0,7	0,9	0,9	1,2	0,8	0,7
42,0	1,0	1,0	1,2		0,7	0,7	0,7	0,7	0,9	0,7	0,7
44,0	0,8	0,8	1,0		0,7	0,7			0,7		0,7
46,0	0,6	0,6	0,8		0,6	0,7					

 47,2 – 51,0 m    
  21 m    
  7,0 m    
  360°    
  9,3 t























    
     
 **EN 13000**

m		47,2					51,0				
m		21,0					21,0				
		0°	20°	40°	* 0° - 20°	* 20° - 40°	0°	20°	40°	* 0° - 20°	* 20° - 40°
11,0	2,2										
12,0	2,2						1,9				
13,0	2,2						1,9				
14,0	2,2						1,9				
15,0	2,2						1,9				
16,0	2,2						1,9				
18,0	2,2	2,1			1,3		1,9	1,9		1,3	
20,0	2,2	2,0			1,2		1,9	1,9		1,2	
22,0	2,2	2,0	1,6		1,1	0,9	1,9	1,8	1,6	1,2	0,9
24,0	2,2	1,9	1,6		1,1	0,9	1,9	1,8	1,6	1,1	0,9
26,0	2,2	1,8	1,6		1,0	0,8	1,9	1,8	1,5	1,1	0,8
28,0	2,2	1,8	1,5		1,0	0,8	1,9	1,8	1,5	1,0	0,8
30,0	2,1	1,7	1,5		0,9	0,8	1,9	1,7	1,5	1,0	0,8
32,0	2,0	1,6	1,5		0,9	0,8	1,6	1,6	1,5	0,9	0,8
34,0	1,6	1,6	1,5		0,9	0,7	1,3	1,3	1,5	0,9	0,8
36,0	1,4	1,4	1,5		0,8	0,7	1,0	1,0	1,4	0,9	0,7
38,0	1,1	1,1	1,4		0,8	0,7	0,7	0,7	1,1	0,7	0,7
40,0	0,9	0,9	1,2		0,8	0,7			0,8		0,7
42,0	0,7	0,7	0,9		0,7	0,7			0,6		0,6
44,0			0,7		0,7	0,7					

\* Luffing under load, Unter Teillast wippbar, Inclinaison sous charge, Angulación con carga, Brandeggio sotto carico

GMK4080-1

Symbols • Symbolerklärung • Glossaire des symboles • Glosario de símbolos • Glossario dei simboli

	Axles Achsen Ponts Ejes Assali		Crane functions Kranbewegungen Mouvements de la grue Funciones de la grúa Funzioni della gru		Hookblock / Capacity Hakenflasche / Traglast Moufle / Force de levage Gancho / Capacidad Gancio / Capacità		Speed Geschwindigkeit Vitesse Velocidad Velocità
	Axle load Achslast Charge à l'essieu Carga por eje Carico sugli assi		Crane travel Fahrstellung Déplacement de la grue Grúa en traslado Traslazione gru		Hydraulic system Hydrauliksystem Circuit hydraulique Sistema hidráulico Impianto idraulico		Suspension Federung Suspension Suspensión Sospensioni
	Boom Ausleger Flèche Pluma Braccio		Drive/Steer Antrieb/Lenkung Direction/Déplacement Tracción/Dirección Trazione/Sterzo		Lattice extension Gitterspitze Extension treillis Extensión de celosía Lunghezza prolunga		Transmission / Gear Getriebe / Gang Boîte de vitesses / Rapport Transmisión / Cambio Cambio
	Boom elevation Wippwerk Relevage Elevación de pluma Elevazione braccio		Electrical system Elektrische Anlage Circuit électrique Sistema eléctrico Impianto elettrico		Lattice extension (luffing) Auslegerverlängerung (wippbar) Extension treillis (volée variable) Extensión de celosía (angularmente) hidráulicamente)		Travel speed Fahrgeschwindigkeit Vitesse de déplacement Velocidad de desplazamiento Velocità di traslazione
	Boom telescoping Teleskopieren Télescopage de flèche Telescopaje de pluma Lunghezza braccio		Engine Motor Moteur Motor Motore		Luffing Jib Wippspitzenausleger Volée variable Plumín angularable		Tyres Bereifung Pneumatiques Neumáticos Pneumatici
	Brakes Bremsen Freins Frenos Freni		Free on wheels Freistehend Sur pneus Sobre neumáticos Su gomma		Low range Kleinste Übersetzung Gamme basse Marchas cortas Fuoristrada		
	Cab Kabine Cabine Cabina Cabina		Gradeability Steigfähigkeit Aptitude en pente Superación de pendientes Pendenza superabile		Outriggers Abstützung Calage Estabilizadores Stabilizzatori		
	Carrier frame Rahmen Châssis porteur Bastidor Telaio		Main hoist Haupthubwerk Treuil principal Cabrestante principal Argano principale		Radius Ausladung Portée Radio Raggio		
	Counterweight Gegengewicht Contrepoids Contrapeso Contrappeso		Auxiliary hoist Hilfshubwerk Treuil auxiliaire Cabrestante auxiliar Argano secondario		Slewing/Working range Drehwerk/Arbeitsbereich Orientation/Rayon d'operation Giro/Gama de trabajo Rotazione/Area di lavoro		



**Manitowoc Crane Group - Americas**

Manitowoc, Wisconsin, USA  
Tel: +1 920 684 6621  
Fax: +1 920 683 6277  
Shady Grove, Pennsylvania, USA  
Tel: +1 717 597 8121  
Fax: +1 717 597 4062

**Manitowoc Crane Group - Australia**

Sales, Parts, Service  
Tel: +61-2-9896-4433  
Fax: +61-2-9896-3122

**Manitowoc Crane Group - Beijing China**

(Sales, Parts & Service)  
Tel: +86 (0)10 646-71690 ext 101  
Fax: +86 (0)10 646-71691

**Manitowoc Crane Group - France**

France & Africa  
(Sales, Parts & Service)  
Tel: +33 (0)1 30 31 31 50  
Fax: +33 (0)1 30 38 60 85

**Manitowoc Crane Group - Germany**

Germany & Central Europe  
(Sales, Parts & Service)  
Tel: +49 (0)2173 89 09-0  
Fax: +49 (0)2173 89 09-30

**Manitowoc Crane Group - Italy**

Italy & Southern Europe  
(Sales, Parts & Service)  
Tel: +39 (0)331 49 33 11  
Fax: +39 (0)331 49 33 30

**Manitowoc Crane Group - Middle East**

(Sales)  
Tel: +971 (0)4 338 18 61  
Fax: +971 (0)4 338 23 43

**Manitowoc Crane Group - Netherlands**

Netherlands & North West Europe  
(Sales, Parts & Service)  
Tel: +31 (0)76 578 39 99  
Fax: +31 (0)76 578 39 78

**Manitowoc Crane Group - Portugal**

Portugal & Spain  
(Sales, Parts & Service)  
Tel: +351 (0)22 969 88 40  
Fax: +351 (0)22 969 88 48

**Manitowoc Crane Group - Russia**

Russia - CIS (Sales)  
Tel: +7 495 641 23 59  
Fax: +7 495 641 23 58

**Manitowoc Crane Group - Shanghai, China**

(Sales, Parts & Service)  
Tel: +86 (0)21 5489 1515  
Fax: +86 (0)21 5489 3565

**Manitowoc Crane Group - Singapore**

Asia & Pacific excluding China  
(Sales, Parts & Service)  
Tel: +65 62 64 11 88  
Fax: +65 6862-4040/4142

**Manitowoc Crane Group - UK**

United Kingdom (Sales)  
Tel: +44 (0) 1895 430 053  
Fax: +44 (0) 1895 459 500  
Europe Middle East & Africa (Parts & Service)  
Tel: +44 (0) 191 522 2000  
Fax: +44 (0) 191 522 2052

Distributed By:



[www.manitowoccrane.com](http://www.manitowoccrane.com)

Constant improvement and engineering progress make it necessary that we reserve the right to make specification, equipment, and price changes without notice. Illustrations shown may include optional equipment and accessories and may not include all standard equipment.

Wir verbessern unsere Produkte ständig und integrieren den technischen Fortschritt. Aus diesem Grund behalten wir uns das Recht vor, die technischen Daten, die Ausstattungsdetails und die Preise unserer Maschinen ohne Vorankündigung zu ändern.

Du fait de sa politique d'amélioration constante de ses produits liée au progrès technique, la Société se réserve le droit de procéder sans préavis à des changements de spécifications, d'équipement ou de prix. Les illustrations peuvent comporter des équipements ou accessoires optionnels ou ne pas comporter des équipements standards.

El perfeccionamiento constante y el avance tecnológico hacen necesario que la empresa se reserve el derecho de efectuar cambios en las especificaciones, equipo y precios sin previo aviso. En las ilustraciones se puede incluir equipo y accesorios opcionales y es posible que no se muestre el equipo normal.

Dati e caratteristiche possono variare senza obbligo di preavviso.

**Manitowoc Crane Group - Americas - World Headquarters**

2044 40th Street • Manitowoc • WI 54220 USA  
Tel: +1 920 684 6621 • Fax: +1 920 683 6277

**Manitowoc Crane Group - Europe, Middle East & Africa**

Potain S.A.S. • 18, rue de Charbonnières B.P. 173 • 69132 ECULLY Cedex • FRANCE  
Tel: +33 (0)4 72 18 20 20 • Fax: +33 (0)4 72 18 20 00

**Manitowoc Crane Group - Asia & Pacific**

4 Kwong Rd. SINGAPORE 628707 • SINGAPORE  
Tel: +65 62 64 11 88 • Fax: +65 6862 4040

[www.manitowoccrane.com](http://www.manitowoccrane.com)

